

ENVIRONMENTAL PRODUCT DECLARATION (EPD)

FermaPIR® circulaire wandpanelen en plafondelementen

Dewin Isolatie

Opgesteld door: LBP|SIGHT - B.M. Vermaas en H. van der Leij

Datum uitgifte: 13-12-2024

Geldig tot: februari 2029



DEWIN

the smart way to insulate



DIT PRODUCT IS OPGENOMEN IN
DE NATIONALE MILIEUDATABASE



Algemene informatie

Bedrijfsnaam	Dewin Isolatie b.v.
Adres	Lorentzstraat 6, 7102 JH Winterswijk, Nederland
Eigenaar verklaring	Dewin Isolatie
Website	www.dewinisolatie.nl
Contact	verkoop@dewinisolatie.nl



Overzicht	
Producttype	Circulaire Fermacell isolerende wandpanelen en plafondelementen
Productnaam	FermaPIR® circulair plafondelement en FermaPIR® circulair wandpaneel
Omschrijving product	Het FermaPIR® circulaire wandpaneel of plafondelement is een geïsoleerde bouwplaat van Fermacell gipsvezelplaat met verlijmd hoogwaardige PIR-isolatie
Producteenheid	1 m ² FermaPIR circulair paneel, geproduceerd door Dewin Isolatie, toegepast als plafond- of wandelement
Referentie levensduur	75 jaar
Referentie LCA-studie	LCA Dewin isolatieproducten (januari 2024) – door B. Vermaas en H. van der Leij
Product Category Rules (PCR)	In overeenstemming met: - NEN-EN 15804:2012+A2:2019, NMD Bepalingsmethode Milieuprestatie Bouwwerken, versie 1.1, maart 2022. - NEN-EN-ISO 14025:2010 – environmental declarations - NEN-EN 16783:2017 - PCR thermal insulation products EPD's van bouwproducten zijn niet vergelijkbaar als deze niet in overeenstemming zijn met genoemde standaarden.
Toepassing	Na-isolatie van wanden, muren en plafonds
Representativiteit	FermaPIR circulair, geproduceerd door Dewin
Achtergronddatabase	Ecoinvent 3.6 and NMD 3.8
LCIA methode	NMD 3.8, gebaseerd op de EN 15804+A1 (2013) en +A2 (2019)
Program operator	Deze milieuverklaring is opgenomen in de Nationale Milieudatabase, Visseringlaan 22b, 2288 ER Rijswijk, Nederland. ProductID: 95240 en 95244
EPD Type	Type II, self-declared EPD
Dataverzamelingsperiode	2022
Geldig tot	Februari 2029

Over Dewin Isolatie

Dewin Isolatie, gevestigd in Winterswijk, is een productie- en handelsbedrijf gespecialiseerd in geïsoleerde bouwproducten en isolatiematerialen. Dewin heeft een groot aanbod aan samengestelde isolatieproducten, waarbij de afwerking en isolatie gerealiseerd kan worden met één product. De producten zijn geschikt voor nieuwbouw en renovatie.



DEWIN

Productinformatie

FermaPIR® circulair plafondelement of wandpaneel

Toepassing:	Binnentoepassingen (plafond, wand, muur, hellend dak)
Opbouw:	10 mm of 12 mm Fermacell® gipsvezelplaat met facetrand + PIR hard polyisocyanuraatschuim 2-zijdig alukraft (dampremmend)
Brandklasse:	B-s1, d0
Gewicht:	Tussen ±12 en ±14 kg/m ² afhankelijk van dikte PIR
Rd-waarde:	2,30 m ² .k/W bij een PIR-isolatielaagdikte van 50 mm

FermaPIR® circulair draagt bij aan de **BREEAM-NL Nieuwbouw en Renovatie** scores en worden onder **ISO-14001** geproduceerd.

Referentieproduct

De FermaPIR® circulaire producten worden geleverd met een isolatielaagdikte tussen de 20 mm en 200 mm dik. De milieuverklaring is daarom schaalbaar naar de toegepaste PIR-isolatielaagdikte. Het referentieproduct heeft een PIR-isolatielaagdikte van 50 mm.

Declaratie van SVHC

Geen van de stoffen in het product staat vermeld in de "Kandidatenlijst van zeer zorgwekkende stoffen voor autorisatie", of ze overschrijden de drempelwaarde van het Europees Agentschap voor chemische stoffen niet.

Stysteemgrenzen

Deze LCA beschouwt de gehele levenscyclus van het product (cradle-to-grave met module D).

Onderstaand figuur laat zien welke fase opgenomen zijn in deze analyse.

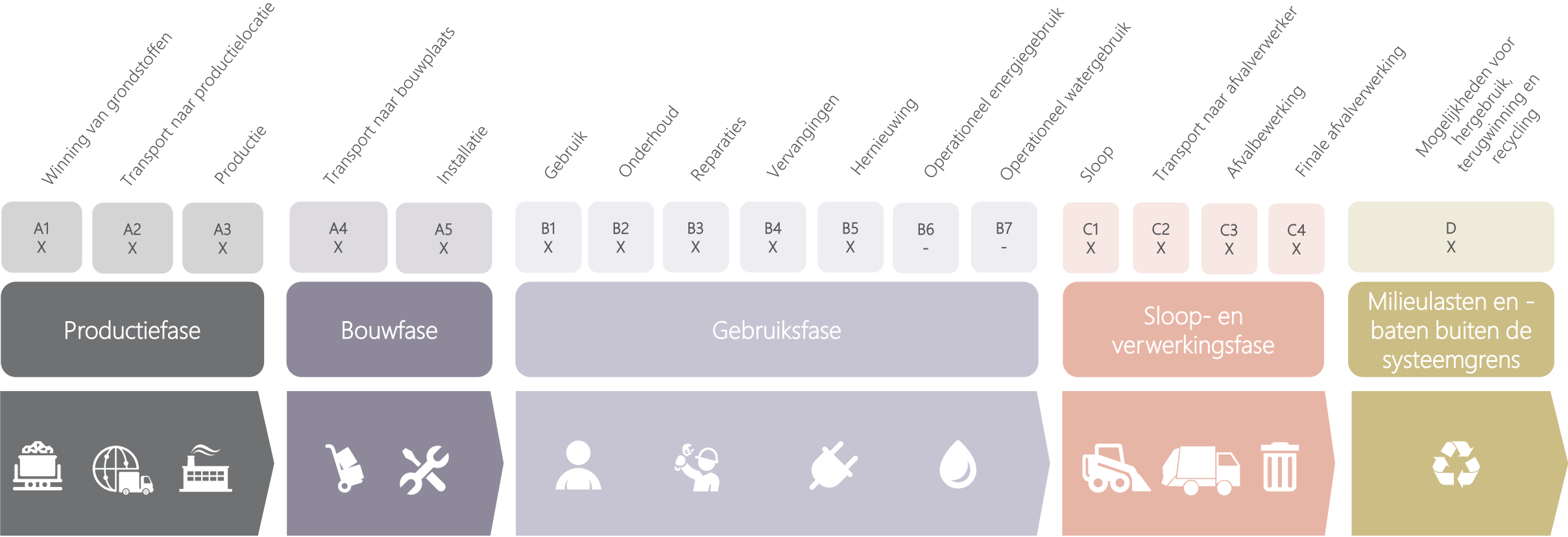

Levenscyclus informatie – Procesboom

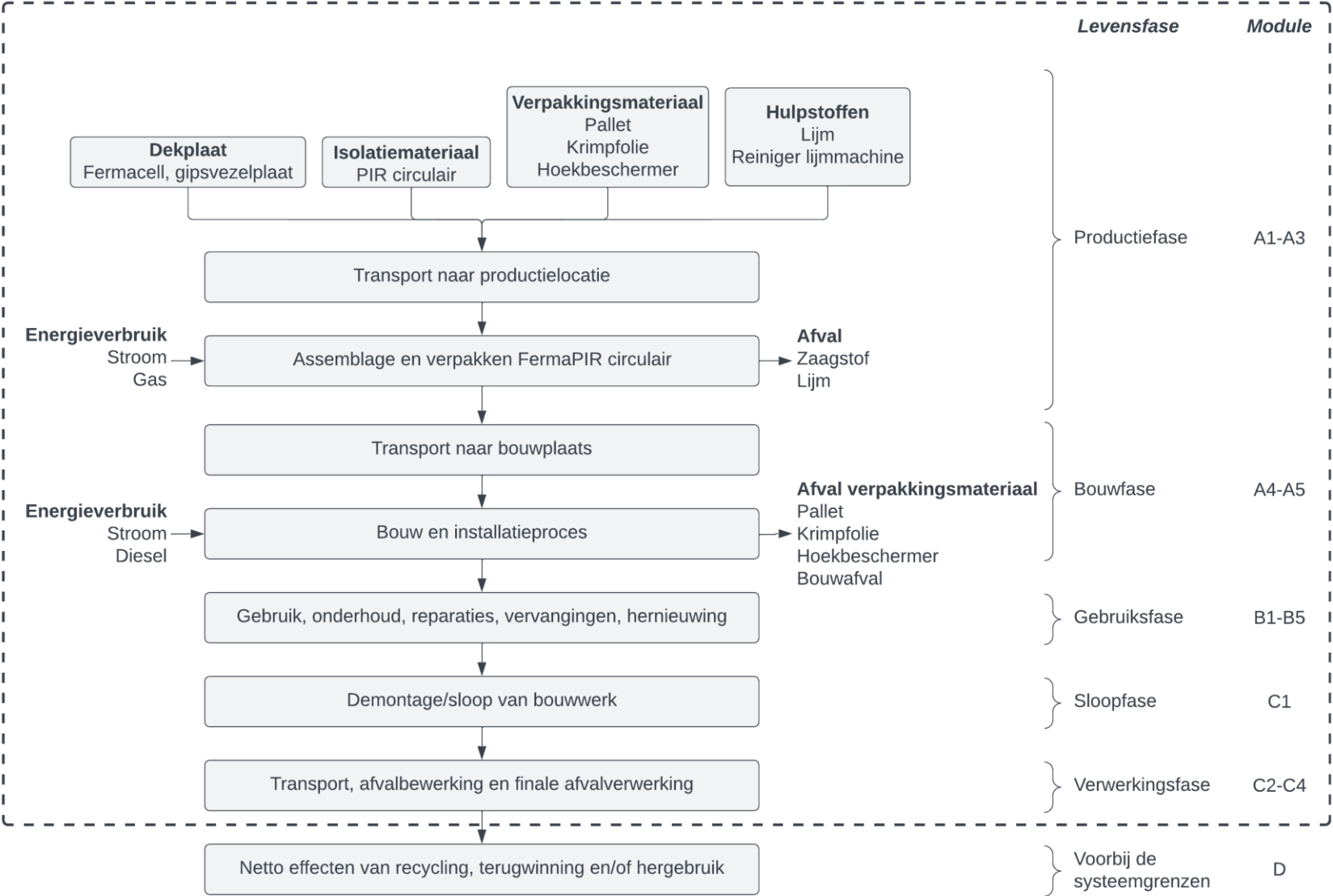

Systeemgrenzen

Productie, A1-A3

De dekplaten, het isolatiemateriaal, het verpakkingsmateriaal en de hulpstoffen worden ingekocht bij verschillende leveranciers. Dewin heeft de transportafstanden en vervoertypen opgegeven voor alle leveranciers.

In de productielocatie van Dewin worden de isolatiematerialen op de dekplaten verlijmd. Bij de productieprocessen wordt gebruik gemaakt van elektriciteit en aardgas. De producten worden op maat gemaakt, verpakt in krimpfolie, en vervoerd met behulp van pallets. Circulaire FermaPIR® wordt extra ingepakt met hoekbeschermers.

Bij het op maat maken van het isolatiemateriaal komt zaagstof vrij. Daarnaast ontstaat er afval door het gebruik van de lijmmachine, in de vorm van uitgeharde lijm. Met behulp van lijmreiniger wordt de machine ontdaan van de verharde lijm.

Constructie en installatie, A4-A5

Voor het transport naar de bouwplaats is geen specifieke data beschikbaar. Daarom is de forfaitaire waarde overgenomen van 150 km, zoals omschreven in de Bepalingsmethode.

Aangenomen wordt dat 5% van de "In-situ producten" verloren gaat tijdens de bouwfase.

Het vrijgekomen verpakkingsmateriaal in de installatiefase wordt, volgens de door de Bepalingsmethode gestelde forfaitaire afvalverwerking, in module A5 verwerkt.

Bij de installatie van de isolatieproducten van Dewin wordt gebruik gemaakt van mobiele machines om de producten over het installatiegebied te verdelen en te assisteren bij de handling, waarbij gebruikt gemaakt wordt van elektriciteit en diesel.

De bevestigingsmiddelen die worden gebruikt voor de installatie van de isolatieproducten vallen buiten de scope van deze LCA.

Gebruik, B1-B5

Er is een verwaarloosbare milieu-impact tijdens de gebruiksfase. De isolatieproducten hebben

geen onderhoud en reparaties nodig. Incidentele beschadigingen worden conform de Bepalingsmethode niet behandeld in de LCA. Er komen geen emissies vrij tijdens de gebruiksfase.

Einde leven, C1-C4

Aan het einde van de levensduur van de isolatieproducten, worden de producten gedemonteerd en verzameld in containers met ander bouwafval. De producten worden vervolgens getransporteerd naar een sorteerlocatie, waar ze ontmanteld worden en de individuele materialen gescheiden worden. De individuele materialen kunnen gerecycled, verbrand (AVI) of gestort worden.

De circulaire FermaPIR® wordt door Dewin teruggenomen aan het einde van de levensduur. Dewin scheidt de PIR van de platen en stuurt de PIR terug naar de PIR-producent voor recycling.

De NMD Bepalingsmethode schrijft normwaarden voor verwerking-scenario's einde leven voor de individuele producten. De forfaitaire scenario's van de NMD zijn overgenomen in deze LCA.

Milieulasten en -baten buiten de systeemgrens, D

Deze levensfase is gebaseerd op de verwerking-scenario's einde leven, zoals omschreven in de einde leven fase, en in lijn met de eisen en richtlijnen zoals gesteld in de Bepalingsmethode.

Einde-levensfase, in overeenstemming met de Bepalingsmethode			
	Stort	AVI	Recycling
Transportafstand (km)	100	150	50
Fermacell gipsvezelplaat	95%	0%	5%
PIR	0%	5%	95%
Hoekbeschermer	15%	85%	0%
Pallets	10%	85%	5%
Krimpfolie	20%	80%	0%

Criteria voor het buiten beschouwing laten van input en output

In overeenstemming met de EN15804 en de aanvulling vanuit de NMD-bepalingsmethode zijn de volgende procedures gehanteerd:

- o Alle input- en outputstromen van een proces waarvan informatie beschikbaar was, zijn meegenomen in de berekening.
- o Wanneer onvoldoende gegevens beschikbaar zijn, is het criterium voor het buiten beschouwing laten een maximum van 1% voor (niet-)hernieuwbaar primair energiegebruik, en 1% van de totale massa-input van het proces. Voorwaarde hierbij is dat het buiten beschouwing laten van deze stromen niet meer dan 5% bedraagt in één van de milieueffecten per module.
- o Het totaal van buiten beschouwing gelaten inputstromen is maximaal 5% van energiegebruik en massa.

In deze LCA zijn geen input- en outputstromen bewust buiten beschouwing gelaten.

Uitgesloten processen en stromen

In overeenstemming met de EN 15804 zijn de volgende processen niet meegenomen binnen de systeemgrenzen van de LCA en niet meegenomen in de berekeningen:

- o Overheadprocessen zoals kantoorafdelingen, personeeltransport, enz. Van deze processen is het niet te verwachten dat ze significant bijdragen aan de milieuprofielen van de isolatieproducten van Dewin.
- o Productie, onderhoud en afdanking van kapitaalgoederen zoals gebouwen, machines, mits deze binnen de criteria voor het buiten beschouwing laten van input en output vallen.

Rekenresultaten levenscyclusanalyse

Indicatoren set 1 (EN 15804+A1), voor 1 m² FermaPIR® circulair van Dewin Isolatie, bij referentie isolatielaagdikte van 50 mm

Effectcategorie	Eenheid	Totaal	A1-A3	A4	A5	B1-B5	C1	C2	C3	C4	D
001. Abiotic depletion, non fuel (AD)	kg Sb eq.	5,52E-04	3,55E-04	7,55E-06	2,30E-05	0,00E+00	3,58E-06	5,28E-06	1,08E-05	5,69E-07	1,47E-04
002. Abiotic depletion, fuel (AD)	kg Sb eq.	1,05E-01	1,20E-01	2,17E-03	1,52E-02	0,00E+00	8,61E-03	1,52E-03	5,02E-03	8,12E-04	-4,79E-02
004. Global warming (GWP)	kg CO ₂ eq.	1,34E+01	1,28E+01	2,96E-01	2,05E+00	0,00E+00	1,24E+00	2,07E-01	1,28E+00	3,35E-01	-4,83E+00
005. Ozone layer depletion (ODP)	kg CFK-11 eq.	1,69E-06	1,58E-06	5,24E-08	3,01E-07	0,00E+00	2,09E-07	3,67E-08	7,07E-08	1,97E-08	-5,81E-07
006. Photochemical oxidation (POCP)	kg ethyleen eq.	8,66E-03	1,24E-02	1,78E-04	1,07E-03	0,00E+00	3,76E-04	1,25E-04	3,84E-04	6,60E-05	-5,90E-03
007. Acidification (AP)	kg SO ₂ eq.	4,61E-02	5,32E-02	1,30E-03	8,10E-03	0,00E+00	4,94E-03	9,09E-04	2,85E-03	4,47E-04	-2,56E-02
008. Eutrophication (EP)	kg PO ₄ - eq.	1,02E-02	1,28E-02	2,55E-04	1,77E-03	0,00E+00	1,02E-03	1,78E-04	4,61E-04	1,01E-04	-6,38E-03
009. Human toxicity (HT)	kg 1,4-DCB eq.	4,96E+00	5,57E+00	1,24E-01	7,47E-01	0,00E+00	3,92E-01	8,70E-02	7,14E-01	3,60E-02	-2,71E+00
010. Ecotoxicity, fresh water (FAETP)	kg 1,4-DCB eq.	1,61E-01	2,04E-01	3,63E-03	2,01E-02	0,00E+00	7,37E-03	2,54E-03	1,01E-02	1,47E-03	-8,80E-02
012. Ecotoxicity, marine water (MAETP)	kg 1,4-DCB eq.	3,29E+02	3,35E+02	1,31E+01	5,22E+01	0,00E+00	2,45E+01	9,14E+00	2,98E+01	5,36E+00	-1,40E+02
014. Ecotoxicity, terrestrial (TETP)	kg 1,4-DCB eq.	3,70E-02	3,51E-02	4,40E-04	6,83E-03	0,00E+00	4,82E-03	3,08E-04	2,80E-03	1,39E-04	-1,34E-02
MKI A1-set	€	€ 1,47	€ 1,55	€ 0,04	€ 0,23	€ 0,00	€ 0,13	€ 0,02	€ 0,15	€ 0,02	-€ 0,68

Rekenresultaten levenscyclusanalyse

Indicatoren set 2 (EN 15804+A2), voor 1 m² FermaPIR® circulair van Dewin Isolatie, bij referentie isolatielaagdikte van 50 mm

Effectcategorie	Eenheid	Totaal	A1-A3	A4	A5	B1-B5	C1	C2	C3	C4	D
051. Climate change	kg CO ₂ eq.	1,37E+01	8,49E+00	2,98E-01	3,39E+00	0,00E+00	1,24E+00	2,08E-01	4,63E+00	5,01E-01	-5,06E+00
052. Climate change – Fossil	kg CO ₂ eq.	1,37E+01	1,33E+01	2,98E-01	2,08E+00	0,00E+00	1,24E+00	2,08E-01	1,29E+00	3,25E-01	-5,05E+00
053. Climate change – Biogenic	kg CO ₂ eq.	0,00E+00	-4,83E+00	0,00E+00	1,32E+00	0,00E+00	0,00E+00	0,00E+00	3,34E+00	1,76E-01	0,00E+00
054. Climate change - Land use and LU change	kg CO ₂ eq.	7,92E-03	1,08E-02	1,09E-04	8,05E-04	0,00E+00	1,99E-04	7,64E-05	9,18E-04	1,75E-05	-5,03E-03
055. Ozone depletion	kg CFC11 eq.	1,90E-06	1,65E-06	6,58E-08	3,58E-07	0,00E+00	2,61E-07	4,60E-08	7,30E-08	2,48E-08	-5,85E-07
056. Acidification	mol H ⁺ eq.	5,83E-02	6,57E-02	1,73E-03	1,06E-02	0,00E+00	6,64E-03	1,21E-03	3,57E-03	5,93E-04	-3,18E-02
057. Eutrophication, freshwater	kg P eq.	4,36E-04	6,51E-04	3,01E-06	4,54E-05	0,00E+00	1,04E-05	2,10E-06	3,56E-05	8,05E-07	-3,12E-04
058. Eutrophication, marine	kg N eq.	1,83E-02	1,95E-02	6,09E-04	3,71E-03	0,00E+00	2,48E-03	4,26E-04	8,42E-04	2,30E-04	-9,47E-03
059. Eutrophication, terrestrial	mol N eq.	1,58E-01	1,35E-01	6,71E-03	3,67E-02	0,00E+00	2,72E-02	4,70E-03	9,34E-03	2,27E-03	-6,36E-02
060. Photochemical ozone formation	kg NMVOC eq.	5,03E-02	4,81E-02	1,92E-03	1,03E-02	0,00E+00	7,09E-03	1,34E-03	2,78E-03	6,58E-04	-2,19E-02
061. Resource use, minerals and metals ²	kg Sb eq.	5,52E-04	3,55E-04	7,55E-06	2,30E-05	0,00E+00	3,58E-06	5,28E-06	1,08E-05	5,69E-07	1,47E-04
062. Resource use, fossils ²	MJ	2,15E+02	2,42E+02	4,49E+00	3,15E+01	0,00E+00	1,81E+01	3,14E+00	1,15E+01	1,70E+00	-9,72E+01
063. Water use ²	m ³ depriv.	5,37E+00	7,74E+00	1,61E-02	4,73E-01	0,00E+00	4,83E-02	1,12E-02	5,15E-01	7,38E-02	-3,50E+00
064. Particulate matter	disease inc.	5,56E-07	7,14E-07	2,68E-08	6,43E-08	0,00E+00	2,03E-08	1,87E-08	4,24E-08	1,12E-08	-3,41E-07
065. Ionising radiation ¹	kBq U-235 eq.	5,20E-01	4,19E-01	1,88E-02	1,02E-01	0,00E+00	7,48E-02	1,32E-02	6,10E-02	6,91E-03	-1,76E-01
066. Ecotoxicity, freshwater ²	CTUe	4,07E+02	6,70E+02	4,01E+00	4,71E+01	0,00E+00	1,20E+01	2,80E+00	1,18E+01	2,51E+00	-3,43E+02
067. Human toxicity, cancer ²	CTUh	7,00E-08	1,23E-07	1,30E-10	8,55E-09	0,00E+00	2,12E-09	9,09E-11	1,11E-09	3,65E-10	-6,50E-08
068. Human toxicity, non-cancer ²	CTUh	2,66E-07	3,15E-07	4,38E-09	3,81E-08	0,00E+00	2,01E-08	3,07E-09	1,46E-08	1,83E-09	-1,31E-07
069. Land use ²	Pt	1,27E+02	1,78E+02	3,90E+00	1,24E+01	0,00E+00	2,39E+00	2,73E+00	6,67E+00	3,51E+00	-8,34E+01

¹ Disclaimer 1 – Deze impactcategorie heeft voornamelijk betrekking op de uiteindelijke impact van lage dosis ioniserende straling op de menselijke gezondheid van de splijtstofcyclus. Er wordt geen rekening gehouden met de effecten als gevolg van mogelijke nucleaire ongevallen, beroepsmatige blootstelling, noch als gevolg van de opslag van radioactief afval in ondergrondse faciliteiten. Potentiële ioniserende straling uit de bodem, uit radon, en uit sommige bouwmaterialen wordt ook niet gemeten door deze indicator.

² Disclaimer 2 – De resultaten van deze milieu-impactindicator moeten met zorg worden gebruikt, omdat de onzekerheden over deze resultaten groot zijn of omdat er weinig ervaring is met de indicator.

Rekenresultaten levenscyclusanalyse

Materiaalgebruik, afval en outputs voor 1 m² FermaPIR® circulair van Dewin Isolatie, bij referentie isolatielaagdikte van 50 mm

Effectcategorie	Eenheid	Totaal	A1-A3	A4	A5	B1-B5	C1	C2	C3	C4	D
111. Energy, primary, renewable, excluding usage as material	MJ	1,13E+01	2,40E+01	5,63E-02	1,63E+00	0,00E+00	2,20E-01	3,93E-02	4,08E+00	1,45E-02	-1,87E+01
113. Energy, primary, renewable, used as material	MJ	1,34E+01	1,35E+01	0,00E+00	6,74E-01	0,00E+00	0,00E+00	0,00E+00	0,00E+00	0,00E+00	-7,67E-01
101. Energy, primary, renewable (MJ)	MJ	2,47E+01	3,74E+01	5,63E-02	2,31E+00	0,00E+00	2,20E-01	3,93E-02	4,08E+00	1,45E-02	-1,94E+01
112. Energy, primary, non-renewable, excluding usage as material	MJ	2,28E+02	2,57E+02	4,77E+00	3,35E+01	0,00E+00	1,92E+01	3,34E+00	1,22E+01	1,80E+00	-1,03E+02
114. Energy, primary, non-renewable, used as material	MJ	1,60E+01	3,13E+01	0,00E+00	1,57E+00	0,00E+00	0,00E+00	0,00E+00	0,00E+00	0,00E+00	-1,69E+01
102. Energy, primary, non-renewable (MJ)	MJ	2,44E+02	2,88E+02	4,77E+00	3,51E+01	0,00E+00	1,92E+01	3,34E+00	1,22E+01	1,80E+00	-1,20E+02
108. Secondary material (kg)	kg	4,85E-02	7,83E-02	0,00E+00	3,94E-03	0,00E+00	2,63E-05	0,00E+00	0,00E+00	0,00E+00	-3,37E-02
109. Secondary fuel, renewable (kg)	MJ	0,00E+00	0,00E+00	0,00E+00	0,00E+00	0,00E+00	0,00E+00	0,00E+00	0,00E+00	0,00E+00	0,00E+00
110. Secondary fuel, non-renewable (kg)	MJ	0,00E+00	0,00E+00	0,00E+00	0,00E+00	0,00E+00	0,00E+00	0,00E+00	0,00E+00	0,00E+00	0,00E+00
104. Water, fresh water use (m3)	m ³	1,45E-01	2,04E-01	5,47E-04	1,34E-02	0,00E+00	1,84E-03	3,83E-04	1,54E-02	1,81E-03	-9,21E-02
106. Waste, hazardous (kg)	kg	1,79E-03	9,14E-04	1,14E-05	1,16E-04	0,00E+00	4,69E-05	7,96E-06	4,34E-04	2,88E-06	2,52E-04
105. Waste, non hazardous (kg)	kg	1,40E+01	1,41E+00	2,85E-01	8,36E-01	0,00E+00	4,73E-02	1,99E-01	3,58E-01	1,13E+01	-4,23E-01
107. Waste, radioactive (kg)	kg	6,43E-04	4,39E-04	2,95E-05	1,45E-04	0,00E+00	1,15E-04	2,06E-05	5,95E-05	1,10E-05	-1,78E-04
120. Components for re-use (kg)	kg	0,00E+00	0,00E+00	0,00E+00	0,00E+00	0,00E+00	0,00E+00	0,00E+00	0,00E+00	0,00E+00	0,00E+00
121. Materials for recycling (kg)	kg	2,44E+00	1,10E-02	0,00E+00	1,54E-01	0,00E+00	8,81E-05	0,00E+00	2,27E+00	0,00E+00	0,00E+00
122. Materials for energy recovery (kg)	kg	8,70E-01	1,47E-01	0,00E+00	7,24E-01	0,00E+00	5,12E-06	0,00E+00	0,00E+00	0,00E+00	0,00E+00
123. Exported energy, electric (MJ)	MJ	3,28E+00	8,12E-01	0,00E+00	1,89E+00	0,00E+00	3,47E-04	0,00E+00	0,00E+00	0,00E+00	5,85E-01
124. Exported energy, thermal (MJ)	MJ	5,65E+00	1,40E+00	0,00E+00	3,25E+00	0,00E+00	5,97E-04	0,00E+00	0,00E+00	0,00E+00	1,01E+00

Zwaartepuntanalyse

De productiefase (A1-A3) levert de hoogste bijdrage aan alle effectcategorieën. De installatiefase (A5), sloopfase (C1), afvalbewerkingsfase (C3), en de milieubaten en –lasten buiten de systeemgrenzen (D), leveren tevens een relevant aandeel aan de meeste categorieën. De transportfasen (A4, C2), gebruiksfase (B) en finale afvalverwerkingsfase (C4) hebben geen of een zeer geringe impact.

De dominante bijdrage van de materialen is afkomstig van de PIR-isolatie en de Fermacell® gipsvezelplaat. Bij hogere laagdikte van de isolatielaag neemt het aandeel van PIR toe. Het verpakkingsmateriaal heeft een relatief kleine bijdrage.

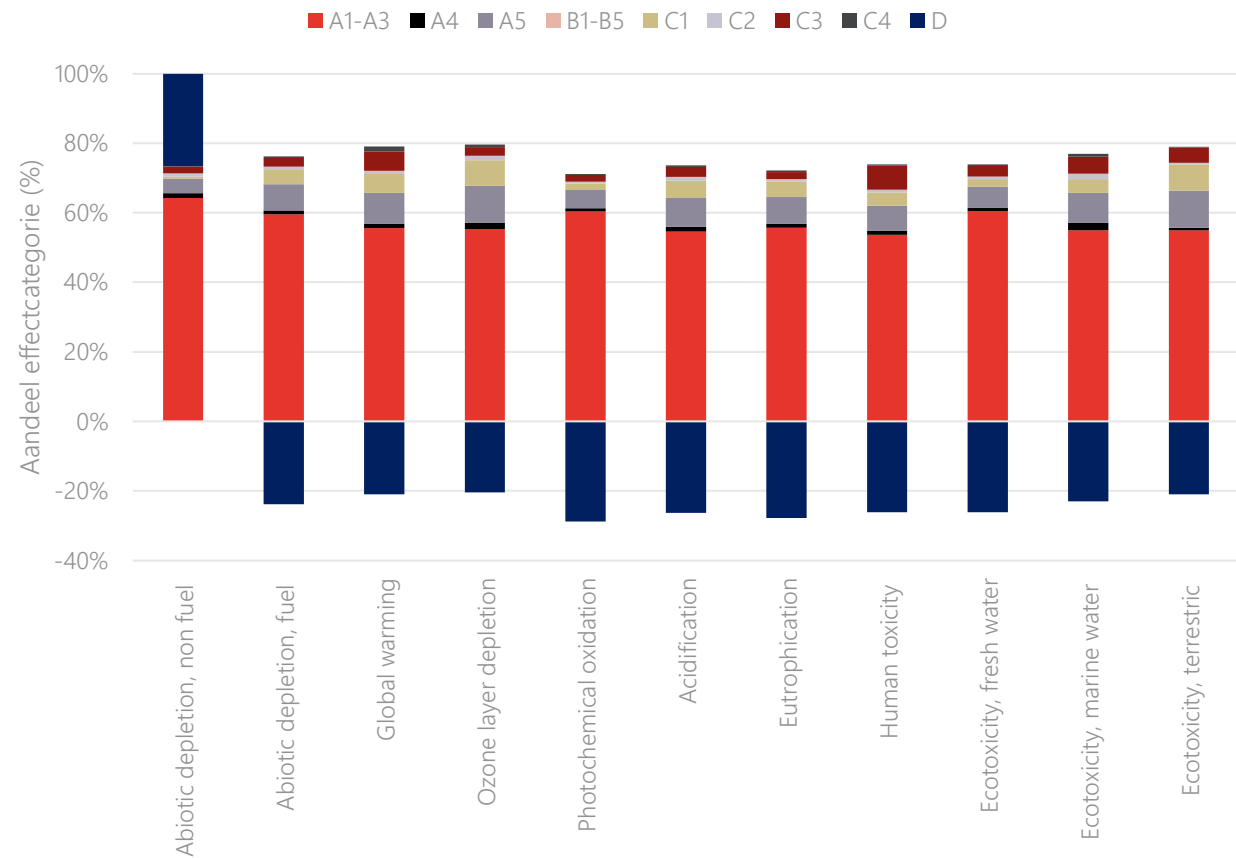

Aandeel milieueffecten van 1 m² FermaPIR circulair, bij een referentie isolatielaagdikte van 50 mm

Biogene content

De Fermacell® gipsvezelplaat is het enige onderdeel van de FermaPIR® circulaire producten dat biogene content bevat. Van het verpakkingsmateriaal bevatten de pallets en de hoekbeschermers biogene content. Onderstaand zijn de hoeveelheden gegeven in de Functionele Eenheid (FE), bij de referentielaagdikte.

Materiaal	Hoeveelheid materiaal per FE	Biogene koolstof per FE (kg C)	Biogene koolstofdioxide per FE (kg CO ₂)
Hoekbeschermer	0,05 kg	0,02	0,07
Pallet	0,03 stuks	0,34	1,25
Fermacell® gipsvezelplaat	11,90 kg	0,96	3,51

NOTE 1 kg biogenic carbon equals to 44/12 kg of CO₂

Schaling

De FermaPIR® circulaire plafondelementen en wandpanelen worden geproduceerd met laagdiktes van het PIR-isolatiemateriaal tussen de 20 – 200 mm dik. Om het milieuprofiel te bepalen van de FermaPIR® circulaire producten bij een specifieke isolatielaagdikte, is daarom een schaalbaar en een niet-schaalbaar milieuprofiel opgesteld. Deze milieuprofielen zijn weergegeven op de volgende pagina's.

Niet-schaalbaar milieuprofiel

Het niet-schaalbare milieuprofiel bestaat uit de materialen en processen die onafhankelijk zijn van de toegepaste isolatielaagdikte, zoals de Fermacell® gipsvezelplaat en de cacheerlaag op het PIR-isolatiemateriaal.

Schaalbaar milieuprofiel

Het schaalbare milieuprofiel bestaat uit de materialen en processen die afhankelijk zijn van de toegepaste isolatielaagdikte, zoals het PIR-isolatiemateriaal en het verpakkingsmateriaal. Dit milieuprofiel is opgesteld per m³ isolatiemateriaal.

Milieuprofiel bepalen van FermaPIR® circulaire producten met specifieke isolatielaagdikte

Om het milieuprofiel te bepalen van de FermaPIR® circulaire producten met een specifieke isolatielaagdikte, moet het niet-schaalbare milieuprofiel opgeteld worden bij het schaalbare milieuprofiel maal het volume van de PIR-isolatielaagdikte in m³, ofwel:

$$Mp_{\text{totaal}} = Mp_{\text{niet-schaalbaar}} + Mp_{\text{schalbaar}} * V_{\text{isolatiemateriaal}} \text{ [m}^3\text{]}$$

Rekenresultaten levenscyclusanalyse – Schaalbaar milieuprofiel

Indicatoren set 1, voor 1 m² FermaPIR® circulair van Dewin Isolatie, bij 1 m³ isolatiemateriaal – schaalbaar profiel

Effectcategorie	Eenheid	Totaal	A1-A3	A4	A5	B1-B5	C1	C2	C3	C4	D
001. Abiotic depletion, non fuel (AD)	kg Sb eq.	-3,61E-05	2,22E-03	2,33E-05	1,30E-04	0,00E+00	0,00E+00	2,22E-05	1,80E-04	0,00E+00	-2,61E-03
002. Abiotic depletion, fuel (AD)	kg Sb eq.	8,73E-01	1,59E+00	6,70E-03	8,74E-02	0,00E+00	0,00E+00	6,39E-03	8,85E-02	0,00E+00	-9,06E-01
004. Global warming (GWP)	kg CO ₂ eq.	1,08E+02	1,65E+02	9,11E-01	1,05E+01	0,00E+00	0,00E+00	8,68E-01	1,96E+01	0,00E+00	-8,94E+01
005. Ozone layer depletion (ODP)	kg CFK-11 eq.	1,10E-05	1,95E-05	1,62E-07	1,12E-06	0,00E+00	0,00E+00	1,54E-07	1,24E-06	0,00E+00	-1,12E-05
006. Photochemical oxidation (POCP)	kg ethyleen eq.	1,09E-01	2,05E-01	5,49E-04	1,13E-02	0,00E+00	0,00E+00	5,23E-04	6,45E-03	0,00E+00	-1,15E-01
007. Acidification (AP)	kg SO ₂ eq.	4,63E-01	8,35E-01	4,00E-03	4,85E-02	0,00E+00	0,00E+00	3,82E-03	5,00E-02	0,00E+00	-4,78E-01
008. Eutrophication (EP)	kg PO ₄ - eq.	1,16E-01	2,17E-01	7,87E-04	1,24E-02	0,00E+00	0,00E+00	7,50E-04	8,01E-03	0,00E+00	-1,24E-01
009. Human toxicity (HT)	kg 1,4-DCB eq.	5,37E+01	8,47E+01	3,83E-01	5,35E+00	0,00E+00	0,00E+00	3,66E-01	1,20E+01	0,00E+00	-4,91E+01
010. Ecotoxicity, fresh water (FAETP)	kg 1,4-DCB eq.	1,96E+00	3,31E+00	1,12E-02	2,03E-01	0,00E+00	0,00E+00	1,07E-02	1,60E-01	0,00E+00	-1,74E+00
012. Ecotoxicity, marine water (MAETP)	kg 1,4-DCB eq.	2,95E+03	4,59E+03	4,03E+01	3,92E+02	0,00E+00	0,00E+00	3,84E+01	4,63E+02	0,00E+00	-2,57E+03
014. Ecotoxicity, terrestrial (TETP)	kg 1,4-DCB eq.	2,80E-01	4,60E-01	1,36E-03	2,67E-02	0,00E+00	0,00E+00	1,29E-03	4,83E-02	0,00E+00	-2,57E-01
MKI A1-set	€	€ 13,84	€ 22,43	€ 0,11	€ 1,39	€ 0,00	€ 0,00	€ 0,10	€ 2,41	€ 0,00	-€ 12,61

Rekenresultaten levenscyclusanalyse – Schaalbaar milieuprofiel

Indicatoren set 2, voor 1 m² FermaPIR® circulair van Dewin Isolatie, bij 1 m³ isolatiemateriaal – schaalbaar profiel

Effectcategorie	Eenheid	Totaal	A1-A3	A4	A5	B1-B5	C1	C2	C3	C4	D
051. Climate change	kg CO ₂ eq.	1,12E+02	1,51E+02	9,19E-01	3,27E+01	0,00E+00	0,00E+00	8,76E-01	1,98E+01	0,00E+00	-9,38E+01
052. Climate change – Fossil	kg CO ₂ eq.	1,12E+02	1,73E+02	9,18E-01	1,08E+01	0,00E+00	0,00E+00	8,76E-01	1,98E+01	0,00E+00	-9,37E+01
053. Climate change – Biogenic	kg CO ₂ eq.	0,00E+00	-2,20E+01	0,00E+00	2,20E+01	0,00E+00	0,00E+00	0,00E+00	0,00E+00	0,00E+00	0,00E+00
054. Climate change - Land use and LU change	kg CO ₂ eq.	4,20E-02	9,93E-02	3,37E-04	6,00E-03	0,00E+00	0,00E+00	3,21E-04	1,70E-02	0,00E+00	-8,10E-02
055. Ozone depletion	kg CFC11 eq.	1,12E-05	1,96E-05	2,03E-07	1,14E-06	0,00E+00	0,00E+00	1,93E-07	1,25E-06	0,00E+00	-1,12E-05
056. Acidification	mol H ⁺ eq.	5,70E-01	1,03E+00	5,33E-03	6,05E-02	0,00E+00	0,00E+00	5,08E-03	6,24E-02	0,00E+00	-5,93E-01
057. Eutrophication, freshwater	kg P eq.	6,28E-03	1,11E-02	9,26E-06	5,94E-04	0,00E+00	0,00E+00	8,84E-06	6,66E-04	0,00E+00	-6,06E-03
058. Eutrophication, marine	kg N eq.	1,76E-01	3,20E-01	1,88E-03	1,94E-02	0,00E+00	0,00E+00	1,79E-03	1,43E-02	0,00E+00	-1,82E-01
059. Eutrophication, terrestrial	mol N eq.	1,14E+00	1,98E+00	2,07E-02	1,35E-01	0,00E+00	0,00E+00	1,97E-02	1,59E-01	0,00E+00	-1,18E+00
060. Photochemical ozone formation	kg NMVOC eq.	4,19E-01	7,27E-01	5,91E-03	4,64E-02	0,00E+00	0,00E+00	5,63E-03	4,70E-02	0,00E+00	-4,13E-01
061. Resource use, minerals and metals ²	kg Sb eq.	-3,68E-05	2,22E-03	2,33E-05	1,30E-04	0,00E+00	0,00E+00	2,22E-05	1,80E-04	0,00E+00	-2,61E-03
062. Resource use, fossils ²	MJ	1,82E+03	3,27E+03	1,39E+01	1,81E+02	0,00E+00	0,00E+00	1,32E+01	2,06E+02	0,00E+00	-1,86E+03
063. Water use ²	m ³ depriv.	7,51E+01	1,29E+02	4,95E-02	7,04E+00	0,00E+00	0,00E+00	4,72E-02	9,89E+00	0,00E+00	-7,05E+01
064. Particulate matter	disease inc.	6,65E-06	1,14E-05	8,25E-08	6,70E-07	0,00E+00	0,00E+00	7,87E-08	6,54E-07	0,00E+00	-6,28E-06
065. Ionising radiation ¹	kBq U-235 eq.	4,13E+00	5,96E+00	5,80E-02	3,83E-01	0,00E+00	0,00E+00	5,53E-02	1,14E+00	0,00E+00	-3,47E+00
066. Ecotoxicity, freshwater ²	CTUe	6,02E+03	1,19E+04	1,24E+01	6,13E+02	0,00E+00	0,00E+00	1,18E+01	2,00E+02	0,00E+00	-6,68E+03
067. Human toxicity, cancer ²	CTUh	1,14E-06	2,30E-06	4,01E-10	1,19E-07	0,00E+00	0,00E+00	3,82E-10	1,50E-08	0,00E+00	-1,29E-06
068. Human toxicity, non-cancer ²	CTUh	2,46E-06	4,45E-06	1,35E-08	2,55E-07	0,00E+00	0,00E+00	1,29E-08	2,36E-07	0,00E+00	-2,51E-06
069. Land use ²	Pt	1,46E+03	2,45E+03	1,20E+01	1,34E+02	0,00E+00	0,00E+00	1,15E+01	1,14E+02	0,00E+00	-1,26E+03

¹ Disclaimer 1 – Deze impactcategorie heeft voornamelijk betrekking op de uiteindelijke impact van lage dosis ioniserende straling op de menselijke gezondheid van de splijtstofcyclus. Er wordt geen rekening gehouden met de effecten als gevolg van mogelijke nucleaire ongevallen, beroepsmatige blootstelling, noch als gevolg van de opslag van radioactief afval in ondergrondse faciliteiten. Potentiële ioniserende straling uit de bodem, uit radon, en uit sommige bouwmaterialen wordt ook niet gemeten door deze indicator.

² Disclaimer 2 – De resultaten van deze milieu-impactindicator moeten met zorg worden gebruikt, omdat de onzekerheden over deze resultaten groot zijn of omdat er weinig ervaring is met de indicator.

Rekenresultaten levenscyclusanalyse – Schaalbaar milieuprofiel

Materiaalgebruik, afval en outputs voor 1 m² FermaPIR® circulair van Dewin Isolatie, bij 1 m³ isolatiemateriaal – schaalbaar profiel

Effectcategorie	Eenheid	Totaal	A1-A3	A4	A5	B1-B5	C1	C2	C3	C4	D
111. Energy, primary, renewable, excluding usage as material	MJ	7,75E+01	2,70E+02	1,73E-01	1,77E+01	0,00E+00	0,00E+00	1,65E-01	8,03E+01	0,00E+00	-2,91E+02
113. Energy, primary, renewable, used as material	MJ	1,81E+02	1,87E+02	0,00E+00	9,34E+00	0,00E+00	0,00E+00	0,00E+00	0,00E+00	0,00E+00	-1,53E+01
101. Energy, primary, renewable (MJ)	MJ	2,58E+02	4,57E+02	1,73E-01	2,70E+01	0,00E+00	0,00E+00	1,65E-01	8,03E+01	0,00E+00	-3,06E+02
112. Energy, primary, non-renewable, excluding usage as material	MJ	1,95E+03	3,48E+03	1,47E+01	1,92E+02	0,00E+00	0,00E+00	1,40E+01	2,18E+02	0,00E+00	-1,97E+03
114. Energy, primary, non-renewable, used as material	MJ	2,68E+02	5,77E+02	0,00E+00	2,89E+01	0,00E+00	0,00E+00	0,00E+00	0,00E+00	0,00E+00	-3,39E+02
102. Energy, primary, non-renewable (MJ)	MJ	2,21E+03	4,05E+03	1,47E+01	2,21E+02	0,00E+00	0,00E+00	1,40E+01	2,18E+02	0,00E+00	-2,31E+03
108. Secondary material (kg)	kg	-1,38E-01	5,30E-01	0,00E+00	2,65E-02	0,00E+00	0,00E+00	0,00E+00	0,00E+00	0,00E+00	-6,95E-01
109. Secondary fuel, renewable (kg)	MJ	0,00E+00	0,00E+00	0,00E+00	0,00E+00	0,00E+00	0,00E+00	0,00E+00	0,00E+00	0,00E+00	0,00E+00
110. Secondary fuel, non-renewable (kg)	MJ	0,00E+00	0,00E+00	0,00E+00	0,00E+00	0,00E+00	0,00E+00	0,00E+00	0,00E+00	0,00E+00	0,00E+00
104. Water, fresh water use (m3)	m ³	1,97E+00	3,33E+00	1,69E-03	1,88E-01	0,00E+00	0,00E+00	1,61E-03	2,94E-01	0,00E+00	-1,84E+00
106. Waste, hazardous (kg)	kg	-2,73E-03	2,93E-03	3,51E-05	1,77E-04	0,00E+00	0,00E+00	3,35E-05	2,44E-04	0,00E+00	-6,15E-03
105. Waste, non hazardous (kg)	kg	1,72E+01	1,40E+01	8,79E-01	2,91E+00	0,00E+00	0,00E+00	8,38E-01	6,02E+00	0,00E+00	-7,41E+00
107. Waste, radioactive (kg)	kg	4,24E-03	6,05E-03	9,10E-05	3,99E-04	0,00E+00	0,00E+00	8,67E-05	1,09E-03	0,00E+00	-3,48E-03
120. Components for re-use (kg)	kg	0,00E+00	0,00E+00	0,00E+00	0,00E+00	0,00E+00	0,00E+00	0,00E+00	0,00E+00	0,00E+00	0,00E+00
121. Materials for recycling (kg)	kg	3,25E+01	2,02E-01	0,00E+00	2,17E+00	0,00E+00	0,00E+00	0,00E+00	3,02E+01	0,00E+00	0,00E+00
122. Materials for energy recovery (kg)	kg	1,50E+01	2,93E+00	0,00E+00	1,21E+01	0,00E+00	0,00E+00	0,00E+00	0,00E+00	0,00E+00	0,00E+00
123. Exported energy, electric (MJ)	MJ	4,80E+01	1,62E+01	0,00E+00	3,15E+01	0,00E+00	0,00E+00	0,00E+00	0,00E+00	0,00E+00	3,15E-01
124. Exported energy, thermal (MJ)	MJ	8,27E+01	2,79E+01	0,00E+00	5,43E+01	0,00E+00	0,00E+00	0,00E+00	0,00E+00	0,00E+00	5,42E-01

Rekenresultaten levenscyclusanalyse – niet-schaalbaar milieuprofiel

Indicatoren set 1, voor 1 m² FermaPIR® circulair van Dewin Isolatie, onafhankelijk van isolatielaagdikte – niet-schaalbaar profiel

Effectcategorie	Eenheid	Totaal	A1-A3	A4	A5	B1-B5	C1	C2	C3	C4	D
001. Abiotic depletion, non fuel (AD)	kg Sb eq.	5,54E-04	2,44E-04	6,39E-06	1,65E-05	0,00E+00	3,58E-06	4,17E-06	1,79E-06	5,69E-07	2,77E-04
002. Abiotic depletion, fuel (AD)	kg Sb eq.	6,16E-02	4,03E-02	1,84E-03	1,09E-02	0,00E+00	8,61E-03	1,20E-03	5,99E-04	8,12E-04	-2,59E-03
004. Global warming (GWP)	kg CO ₂ eq.	7,99E+00	4,54E+00	2,50E-01	1,53E+00	0,00E+00	1,24E+00	1,63E-01	2,98E-01	3,35E-01	-3,59E-01
005. Ozone layer depletion (ODP)	kg CFK-11 eq.	1,14E-06	6,01E-07	4,43E-08	2,45E-07	0,00E+00	2,09E-07	2,90E-08	8,74E-09	1,97E-08	-2,07E-08
006. Photochemical oxidation (POCP)	kg ethyleen eq.	3,23E-03	2,12E-03	1,51E-04	5,08E-04	0,00E+00	3,76E-04	9,85E-05	6,12E-05	6,60E-05	-1,54E-04
007. Acidification (AP)	kg SO ₂ eq.	2,29E-02	1,14E-02	1,10E-03	5,68E-03	0,00E+00	4,94E-03	7,18E-04	3,52E-04	4,47E-04	-1,72E-03
008. Eutrophication (EP)	kg PO ₄ - eq.	4,39E-03	1,90E-03	2,16E-04	1,15E-03	0,00E+00	1,02E-03	1,41E-04	6,12E-05	1,01E-04	-1,95E-04
009. Human toxicity (HT)	kg 1,4-DCB eq.	2,27E+00	1,33E+00	1,05E-01	4,80E-01	0,00E+00	3,92E-01	6,87E-02	1,14E-01	3,60E-02	-2,58E-01
010. Ecotoxicity, fresh water (FAETP)	kg 1,4-DCB eq.	6,29E-02	3,80E-02	3,07E-03	9,99E-03	0,00E+00	7,37E-03	2,01E-03	2,15E-03	1,47E-03	-1,11E-03
012. Ecotoxicity, marine water (MAETP)	kg 1,4-DCB eq.	1,81E+02	1,06E+02	1,11E+01	3,26E+01	0,00E+00	2,45E+01	7,22E+00	6,61E+00	5,36E+00	-1,19E+01
014. Ecotoxicity, terrestrial (TETP)	kg 1,4-DCB eq.	2,30E-02	1,21E-02	3,72E-04	5,50E-03	0,00E+00	4,82E-03	2,43E-04	3,84E-04	1,39E-04	-5,72E-04
MKI A1-set	€	€ 0,77	€ 0,43	€ 0,03	€ 0,16	€ 0,00	€ 0,13	€ 0,02	€ 0,03	€ 0,02	-€ 0,05

Rekenresultaten levenscyclusanalyse – niet-schaalbaar milieuprofiel

Indicatoren set 2, voor 1 m² FermaPIR® circulair van Dewin Isolatie, onafhankelijk van isolatielaagdikte – niet-schaalbaar profiel

Effectcategorie	Eenheid	Totaal	A1-A3	A4	A5	B1-B5	C1	C2	C3	C4	D
051. Climate change	kg CO ₂ eq.	8,11E+00	9,27E-01	2,52E-01	1,76E+00	0,00E+00	1,24E+00	1,65E-01	3,64E+00	5,01E-01	-3,71E-01
052. Climate change – Fossil	kg CO ₂ eq.	8,11E+00	4,65E+00	2,52E-01	1,54E+00	0,00E+00	1,24E+00	1,65E-01	2,99E-01	3,25E-01	-3,70E-01
053. Climate change – Biogenic	kg CO ₂ eq.	0,00E+00	-3,73E+00	0,00E+00	2,20E-01	0,00E+00	0,00E+00	0,00E+00	3,34E+00	1,76E-01	0,00E+00
054. Climate change - Land use and LU change	kg CO ₂ eq.	5,82E-03	5,86E-03	9,24E-05	5,05E-04	0,00E+00	1,99E-04	6,03E-05	6,90E-05	1,75E-05	-9,81E-04
055. Ozone depletion	kg CFC11 eq.	1,34E-06	6,71E-07	5,56E-08	3,01E-07	0,00E+00	2,61E-07	3,63E-08	1,03E-08	2,48E-08	-2,34E-08
056. Acidification	mol H ⁺ eq.	2,99E-02	1,43E-02	1,46E-03	7,58E-03	0,00E+00	6,64E-03	9,55E-04	4,51E-04	5,93E-04	-2,13E-03
057. Eutrophication, freshwater	kg P eq.	1,22E-04	9,80E-05	2,54E-06	1,57E-05	0,00E+00	1,04E-05	1,66E-06	2,31E-06	8,05E-07	-8,99E-06
058. Eutrophication, marine	kg N eq.	9,54E-03	3,50E-03	5,15E-04	2,74E-03	0,00E+00	2,48E-03	3,36E-04	1,27E-04	2,30E-04	-3,84E-04
059. Eutrophication, terrestrial	mol N eq.	1,01E-01	3,59E-02	5,68E-03	2,99E-02	0,00E+00	2,72E-02	3,71E-03	1,40E-03	2,27E-03	-4,74E-03
060. Photochemical ozone formation	kg NMVOC eq.	2,93E-02	1,18E-02	1,62E-03	7,94E-03	0,00E+00	7,09E-03	1,06E-03	4,32E-04	6,58E-04	-1,23E-03
061. Resource use, minerals and metals ²	kg Sb eq.	5,54E-04	2,44E-04	6,39E-06	1,65E-05	0,00E+00	3,58E-06	4,17E-06	1,79E-06	5,69E-07	2,77E-04
062. Resource use, fossils ²	MJ	1,24E+02	7,83E+01	3,80E+00	2,25E+01	0,00E+00	1,81E+01	2,48E+00	1,24E+00	1,70E+00	-4,17E+00
063. Water use ²	m ³ depriv.	1,62E+00	1,31E+00	1,36E-02	1,21E-01	0,00E+00	4,83E-02	8,88E-03	2,04E-02	7,38E-02	2,04E-02
064. Particulate matter	disease inc.	2,24E-07	1,41E-07	2,26E-08	3,08E-08	0,00E+00	2,03E-08	1,48E-08	9,68E-09	1,12E-08	-2,71E-08
065. Ionising radiation ¹	kBq U-235 eq.	3,14E-01	1,21E-01	1,59E-02	8,30E-02	0,00E+00	7,48E-02	1,04E-02	4,04E-03	6,91E-03	-2,30E-03
066. Ecotoxicity, freshwater ²	CTUe	1,07E+02	7,70E+01	3,39E+00	1,64E+01	0,00E+00	1,20E+01	2,21E+00	1,81E+00	2,51E+00	-8,78E+00
067. Human toxicity, cancer ²	CTUh	1,30E-08	7,79E-09	1,10E-10	2,59E-09	0,00E+00	2,12E-09	7,18E-11	3,54E-10	3,65E-10	-3,62E-10
068. Human toxicity, non-cancer ²	CTUh	1,43E-07	9,24E-08	3,71E-09	2,54E-08	0,00E+00	2,01E-08	2,42E-09	2,79E-09	1,83E-09	-5,94E-09
069. Land use ²	Pt	5,36E+01	5,58E+01	3,30E+00	5,72E+00	0,00E+00	2,39E+00	2,15E+00	9,56E-01	3,51E+00	-2,02E+01

¹ Disclaimer 1 – Deze impactcategorie heeft voornamelijk betrekking op de uiteindelijke impact van lage dosis ioniserende straling op de menselijke gezondheid van de splijtstofcyclus. Er wordt geen rekening gehouden met de effecten als gevolg van mogelijke nucleaire ongevallen, beroepsmatige blootstelling, noch als gevolg van de opslag van radioactief afval in ondergrondse faciliteiten. Potentiële ioniserende straling uit de bodem, uit radon, en uit sommige bouwmaterialen wordt ook niet gemeten door deze indicator.

² Disclaimer 2 – De resultaten van deze milieu-impactindicator moeten met zorg worden gebruikt, omdat de onzekerheden over deze resultaten groot zijn of omdat er weinig ervaring is met de indicator.

Rekenresultaten levenscyclusanalyse – niet-schaalbaar milieuprofiel

Materiaalgebruik, afval en outputs voor 1 m² FermaPIR® circulair van Dewin Isolatie, onafhankelijk van isolatielaagdikte – niet-schaalbaar profiel

Effectcategorie	Eenheid	Totaal	A1-A3	A4	A5	B1-B5	C1	C2	C3	C4	D
111. Energy, primary, renewable, excluding usage as material	MJ	7,45E+00	1,05E+01	4,76E-02	7,52E-01	0,00E+00	2,20E-01	3,11E-02	6,74E-02	1,45E-02	-4,14E+00
113. Energy, primary, renewable, used as material	MJ	4,35E+00	4,14E+00	0,00E+00	2,07E-01	0,00E+00	0,00E+00	0,00E+00	0,00E+00	0,00E+00	0,00E+00
101. Energy, primary, renewable (MJ)	MJ	1,18E+01	1,46E+01	4,76E-02	9,59E-01	0,00E+00	2,20E-01	3,11E-02	6,74E-02	1,45E-02	-4,14E+00
112. Energy, primary, non-renewable, excluding usage as material	MJ	1,31E+02	8,27E+01	4,04E+00	2,39E+01	0,00E+00	1,92E+01	2,64E+00	1,32E+00	1,80E+00	-4,50E+00
114. Energy, primary, non-renewable, used as material	MJ	2,58E+00	2,45E+00	0,00E+00	1,23E-01	0,00E+00	0,00E+00	0,00E+00	0,00E+00	0,00E+00	0,00E+00
102. Energy, primary, non-renewable (MJ)	MJ	1,34E+02	8,51E+01	4,04E+00	2,40E+01	0,00E+00	1,92E+01	2,64E+00	1,32E+00	1,80E+00	-4,50E+00
108. Secondary material (kg)	kg	5,54E-02	5,18E-02	0,00E+00	2,62E-03	0,00E+00	2,63E-05	0,00E+00	0,00E+00	0,00E+00	9,85E-04
109. Secondary fuel, renewable (kg)	MJ	0,00E+00	0,00E+00	0,00E+00	0,00E+00	0,00E+00	0,00E+00	0,00E+00	0,00E+00	0,00E+00	0,00E+00
110. Secondary fuel, non-renewable (kg)	MJ	0,00E+00	0,00E+00	0,00E+00	0,00E+00	0,00E+00	0,00E+00	0,00E+00	0,00E+00	0,00E+00	0,00E+00
104. Water, fresh water use (m3)	m ³	4,67E-02	3,78E-02	4,63E-04	3,96E-03	0,00E+00	1,84E-03	3,02E-04	6,60E-04	1,81E-03	-7,31E-05
106. Waste, hazardous (kg)	kg	1,92E-03	7,67E-04	9,63E-06	1,07E-04	0,00E+00	4,69E-05	6,29E-06	4,22E-04	2,88E-06	5,60E-04
105. Waste, non hazardous (kg)	kg	1,32E+01	7,15E-01	2,41E-01	6,91E-01	0,00E+00	4,73E-02	1,57E-01	5,73E-02	1,13E+01	-5,26E-02
107. Waste, radioactive (kg)	kg	4,31E-04	1,37E-04	2,50E-05	1,25E-04	0,00E+00	1,15E-04	1,63E-05	5,10E-06	1,10E-05	-3,87E-06
120. Components for re-use (kg)	kg	0,00E+00	0,00E+00	0,00E+00	0,00E+00	0,00E+00	0,00E+00	0,00E+00	0,00E+00	0,00E+00	0,00E+00
121. Materials for recycling (kg)	kg	8,13E-01	8,58E-04	0,00E+00	4,51E-02	0,00E+00	8,81E-05	0,00E+00	7,67E-01	0,00E+00	0,00E+00
122. Materials for energy recovery (kg)	kg	1,20E-01	0,00E+00	0,00E+00	1,20E-01	0,00E+00	5,12E-06	0,00E+00	0,00E+00	0,00E+00	0,00E+00
123. Exported energy, electric (MJ)	MJ	8,82E-01	2,63E-03	0,00E+00	3,10E-01	0,00E+00	3,47E-04	0,00E+00	0,00E+00	0,00E+00	5,69E-01
124. Exported energy, thermal (MJ)	MJ	1,52E+00	4,53E-03	0,00E+00	5,35E-01	0,00E+00	5,97E-04	0,00E+00	0,00E+00	0,00E+00	9,80E-01